REPUBLIKA E SHQIPËRISË
BASHKIA MALËSI E MADHE
KESHILLI

Nr 1105/4 **Prot** **Koplik, më___.05.2020**

VENDIM

Nr 14 datë 30 / 04 / 2020

Miratimi i paraqitjes hartografike te ndarjes administrativo-territoriale të siperfaqes së Bashkisë Malësi e Madhe sipas njesive administrative përbërëse dhe fshatrat e tyre.

Këshilli Bashkiak Malësi e Madhe në mbledhjen e datës 30.04.2020, mbeshtetur në aktin normativ nr 3 date 15.03.2020 neni 5.si dhe në ligjet,

- Ligji nr. 139 datë 17.12.2015 "*Për Vetëqeverisjen vendore*";
- Ligji nr. 115/2014 "*Per Ndarjen Administrativo-Territoriale te Njesive te Qeverisjes Vendore ne Republiken e Shqiperise*"
- Vendimi 360 date 29.05.2019 *"Per miratimin e hartes se perditesuar te kufijve administrativo-territoriale te njesive te veteqeverisjes vendore"*
- Vendimi nr.1078 date 23.12.2015 per temen "*Kufijte e Njesive Administrative*"
- Shkresa nr. Prot. 100 date 06.03.2019 nga ASIG me lende *"Kerkese per harten e perditesuar te ndarjes administrativo-territoriale te njesive administrative dhe fshatrave ne perberjen e tyre"*
- Shkresa nr 212/5 date 17.06.2019 me lende "*Dergesa e hartes se perditesuar te kufijve te veteqeverisjes vendore"*
- Autorizimi nr. Prot. 3249 date 17.06.2019
- Shkresa nr. Prot. 660 date 29.05.2019 nga zyra vendore e ASHK, Malesi e Madhe, lenda kthim pergjigje per disponimin e hartave.
- Shkresa nr. prot. 1357 date 18.06.2019 nga zyra vendore e ASHK, Malesi e Madhe, lenda kthim pergjigje mbi zonat jashte sistemit te regjistrimit fillestar.
- Shkresa nr. Prot. 2254 date 19.07.2019 nga zyra vendore e ASHK, Malesi e Madhe, lenda kthim pergjigje mbi nr. e fleteve te hartave dhe regjistrave te printimeve te treta per fotokopjim.

VENDOSI

1. Të miratojë perditesimin e te dhenave hartografike per ndarjen administrativo-territoriale te siperfaqes ne administrim te veteqeverisjes vendore te Bashkise Malesi e Madhe sipas njesive administrative perberese dhe fshatrave ne perberjen e tyre.
2. Për zbatimin e këtij Vendimi ngarkohet Sektori i Kadastres dhe Kryetari i Bashkisë Malësisë së Madhe.
3. Ky vendim hyn në fuqi sipas nenit 55/6 tëligjit nr.139/2015"PërVetëqeverisjenVendore".
4. U miratua më datë 30.04.2020.
5. U shpall me datë 04.05.2020.

SEKRETARI I KËSHILLIT
Emirjan HASMUJAJ

REPUBLIKA E SHQIPËRISË - BASHKIA MALËSI E MADHE -

KRYETARI I KËSHILLIT
Ilir HALAJ

REPUBLIKA E SHQIPËRISË

BASHKIA MALËSI E MADHE
SEKTORI I KADASTRES

Nr206/1 Prot

Koplik, më20.01.2020

RELACION

Mbi propozimin për shqyrtim dhe miratim nga Këshilli i Bashkisë Malësi e Madhe të paraqitjes hartografike te ndarjes administrative te territorit ne Rreth dhe fshatrave ne perberjen e tyre.

1. ***Baza ligjore***

- Ligji nr. 139 datë 17.12.2015 "*Për Vetëqeverisjen vendore*";
- Ligji nr. 115/2014 "*Per Ndarjen Administrativo-Territoriale te Njesive te Qeverisjes Vendore ne Republiken e Shqiperise*"
- Vendimi 360 date 29.05.2019 *"Per miratimin e hartes se perditesuar te kufijve administrativo-territoriale te njesive te veteqeverisjes vendore"*
- Vendimi nr.1078 date 23.12.2015 per temen "*Kufijte e Njesive Administrative*"
- Shkresa nr. Prot. 100 date 06.03.2019 nga ASIG me lende *"Kerkese per harten e perditesuar te ndarjes administrativo-territoriale te njesive administrative dhe fshatrave ne perberjen e tyre"*
- Shkresa nr 212/5 date 17.06.2019 me lende "*Dergesa e hartes se perditesuar te kufijve te veteqeverisjes vendore"*
- Autorizimi nr. Prot. 3249 date 17.06.2019
- Shkresa nr. Prot. 660 date 29.05.2019 nga zyra vendore e ASHK, Malesi e Madhe, lenda kthim pergjigje per disponimin e hartave.
- Shkresa nr. prot. 1357 date 18.06.2019 nga zyra vendore e ASHK, Malesi e Madhe, lenda kthim pergjigje mbi zonat jashte sistemit te regjistrimit fillestar.
- Shkresa nr. Prot. 2254 date 19.07.2019 nga zyra vendore e ASHK, Malesi e Madhe, lenda kthim pergjigje mbi nr. e fleteve te hartave dhe regjistrave te printimeve te treta per fotokopjim.

REPUBLIKA E SHQIPËRISË - BASHKIA MALËSI E MADHE

Adresa:Koplik-Qender *tel:021122650/2651* *e-mail:bashkiamalesiemadhe@hotmail.com*

BASHKIA MALL...

2. *Historiku*

Zyra e Kadastres se Bashkise Malesi e Madhe , ne mungese te materialeve hartografike permbledhese dhe pergjithesuese per rrethin, i eshte referuar fragmenteve te hartave te marra nga insitucione te ndryshme shteterore si ASIG, DAMT, ZRPP si dhe plane rilevimi te bera nga inxhiniere te licencuar private per realizimin e detyrave te veta.

Me miratimin e ndarjes se re administrativo-territoriale sipas ligjit 115/2014 te siperpermendur , ka lindur nevoja e pasqyrimit te ndryshimit te kufijve dhe duke qene se bazuar ne nenin 93 te ligjit nr. 139/2015 perditesimi i kufijve ndares administativo-territoriale te njesive administrative dhe fshatrave ne perberjen e tyre miratohet me vendim te Keshillave Bashkiake, zyra e Kadastres se Bashkise Malesi e Madhe ka bere te mundur mbledhjen e materialeve hartografike per zonen dhe bashkimin e tyre sipas strandardeve te percaktuara me VKM nr. 1078 date 23.12.2015 *"Per Miratimin e Dokumentit "Standardet Shteterore per Specifikimet Teknike te Informacionit Gjeohapesinor ne Shqiperi", Tema – Kufijte e Njesive Administrative".*

Ndarja administrative ne vend eshte e parashikuar me rende ku:

I. Rendi I eshte ai Shteteror

II. Rendi II eshte ai i Qarkut

III. Rendi III eshte ai i Rrethit

IV. Rendi IV eshte ai i Njesive Administrative

V. Rendi V eshte i qyteteve dhe fshatrave perberes te Njesive Administrative

Kufiri Shteteror, ai i Qarkut dhe kufiri i administrativ i rrethit jane kufij te miratuar paparakisht ketij projekti dhe vendimi dhe do merren te tilla sipas afishimit nga autoriteti pergjegjes per informacionin gjeohapesinor ASIG ne geoportal dhe sipas CD bashkelidhur shkreses nr 212/5 date 17.06.2019.

3. Relacioni teknik

RENDI	KODI	STATUSI LEGAL	STATUSI TEKNIK	SHUMELLOJSHMERIA	AUTORITETI QENDROR	GJEOMETRIA
I	AL	Ligjor	Perputhet	1	Republike Parlamentare	Linje
II	SH	Ligjor	Perputhet	12	Prefektura e Qarkut Shkoder	Poligon
III	MA	Ligjor	Perputhet	61	Bashkia Malesi e Madhe	Poligon
IV	Kelmend	N/A	N/A	6	Bashkia Malesi e Madhe	Poligon
IV	Kastrat	N/A	N/A	6	Bashkia Malesi e Madhe	Poligon
IV	Shkrel	N/A	N/A	6	Bashkia Malesi e Madhe	Poligon
IV	Koplik	N/A	N/A	6	Bashkia Malesi e Madhe	Poligon
IV	Qender	N/A	N/A	6	Bashkia Malesi e Madhe	Poligon
IV	Gruemire	N/A	N/A	6	Bashkia Malesi e Madhe	Poligon
V	Fshatrat	N/A	N/A	58	Bashkia Malesi e Madhe	Poligon

REPUBLIKA E SHQIPËRISË BASHKIA MALËSI E MADHE

BASHKIA MALËSI

Shpjegues:

Statusi legal – Ligjshmeria e vendosjes se kufirit administrativ per rendin me ligj ose vendim
Statusi teknik – Perputhshmeria ne koordinata me rendet me te larta
Shumellojshmeria – Nr i njesive perberese te atij rendi ne njesine e rendit me te larte
Autoriteti qendror – Autoriteti qendror Administrativ ne rendin e njesise
Gjeometria – Lloji i vijes se kufirit

Ndarja e pasqyryar ne kete relacion eshte deri ne rendin V (fshatrat ne perberje te njesive administrative te Bashkise).
Per realizimin e pasqyrimit hartografik te ndarjes administrative te territorit te Bashkise Malesi e Madhe ne 6 njesite dhe fshatrat ne perberjen e tyre jane perdorur materialet e sigurura nga:

- ASIG (per rendin I dhe III)
- VKM nr. 1078 date 23.12.2015 (per rendin II)
- Fotokopje te hartave kadastrale nga zyra vendore e ASHK dhe hartat e ekonomive pyjore te Malesise se Madhe

Pas shqyrtimit te hartave, eshte bere perputhja hartografike ne sistemin koordinativ KRGJSH 2010 si sistem unik zyrtar per Shqiperine per hartat ne sistem tjeter.
Lloji i vijes se kufirit te realizuar eshte poligon ku pikat lidhese te tij jane pikat e kufijve te parcelave kadastrale ose parcelave te ngastrave te ekonomive pyjore.

4. Verejtje

Ne fshatrat ku vihej re mbivendosje e zonave kadastrale nga hartat dixhitale zyrtare te terhequra prane Zyres Vendore te ASHK, prioritet u eshte dhene hartave manuale nga kjo zyre dhe hartave te ekonomive pyjore te rrethit per shkak te saktesise me te larte dhe perputhshmerise me te mire edhe me elementet e situacionit fizik ne terren.

REPUBLIKA E SHQIPËRISË - BASHKIA MALËSI E MADHE

Pas diskutimit nga anëtarët prezentë propozojmë të merret vendimi:

1. Të miratojëkërkesën për perditesimin e te dhenave hartografike per ndarjen administrativo-territoriale te siperfaqes ne administrim te veteqeverisjes vendore te Bashkise Malesi e Madhe.

KRYETAR

TONIN MARINAJ

printo_20200210_1308

https://geoportal.asig.gov.al

Data e Printimit: 10.02.2020.

BASHKIA MALËSI E M

443139.030
4724719.792

482549.030
4724719.792

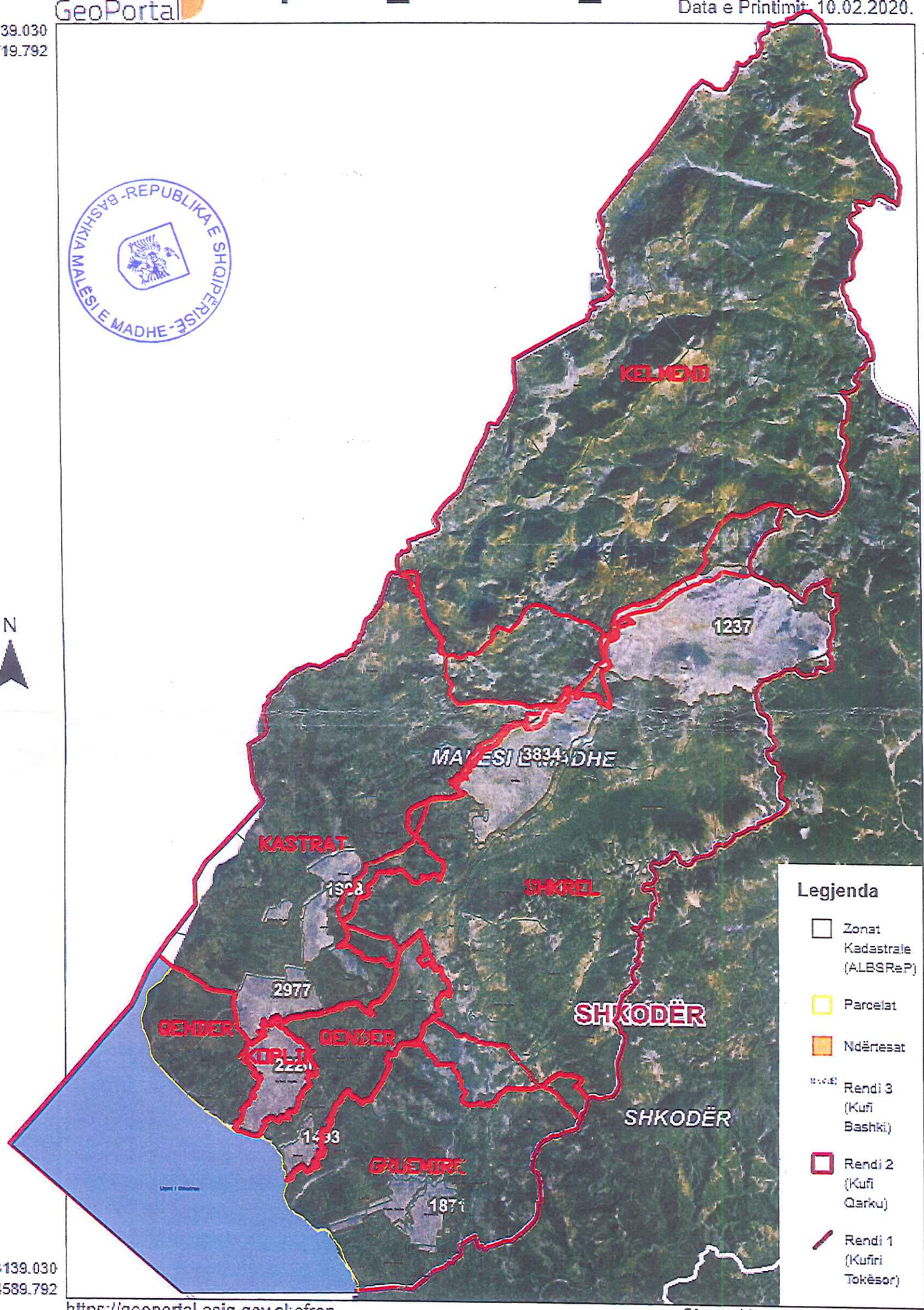

BASHKIA MALËSI E MADHE - REPUBLIKA E SHQIPËRISË

N

0 2 4 8 km

443139.030
4664589.792

482549.030
4664589.792

https://geoportal.asig.gov.al:ofron
të dhëna gjeohapësinore të
ofruara nga autoritetet publike
përgjegjëse.
Përgjegjësia për saktësinë e të

Sistemi koordinativ: KRGJSH
Projektimi: KRGJSH

REPUBLIKA E SHQIPËRISË - BASHKIA MALËSI E MADHE
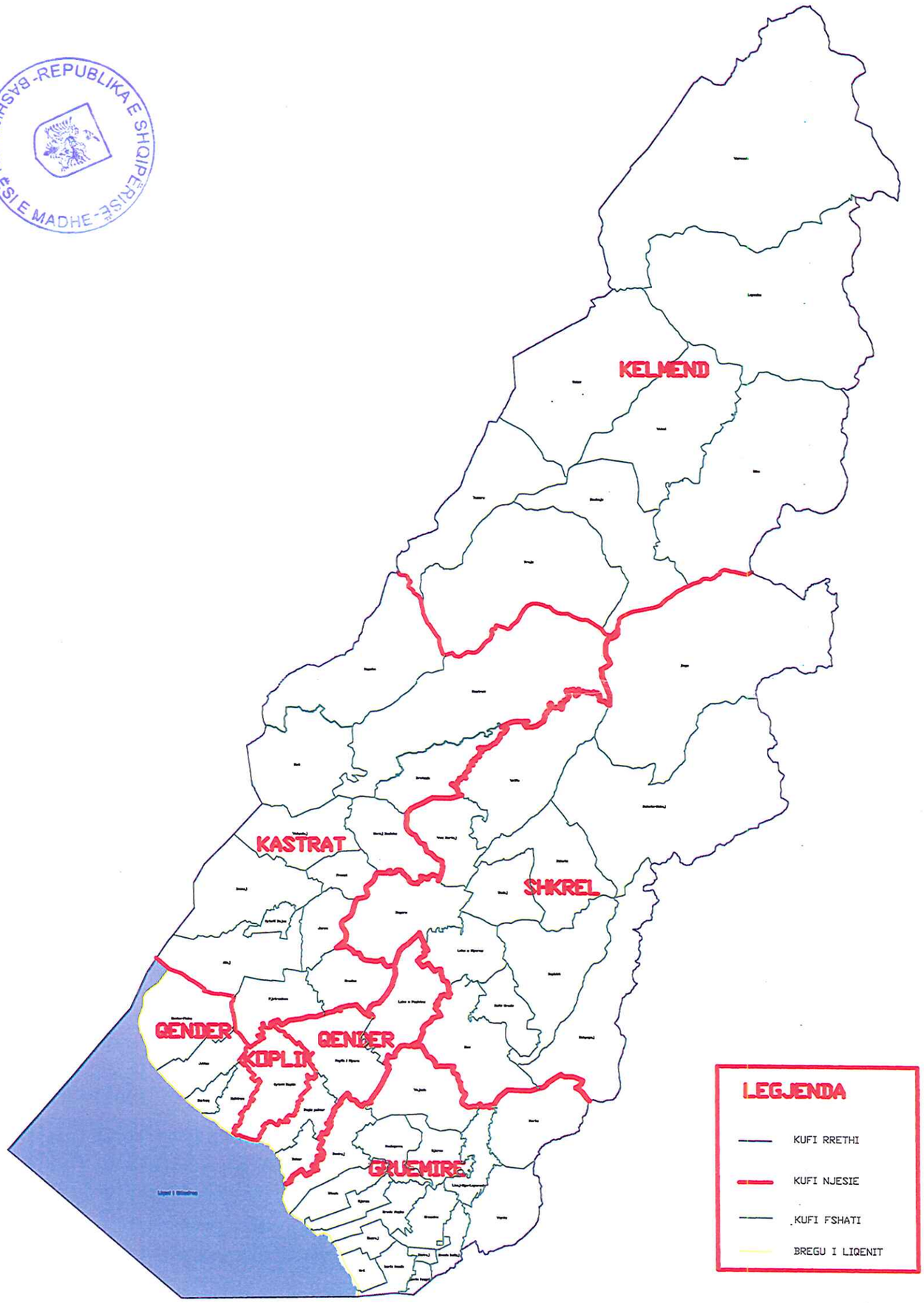
BASHKIA MALËSI E